08/10/2026

Η Παναγία Εικοσιφοίνισσα στη Χαλκίδα στα 34α ΔΗΜΗΤΡΙΑ

Μητροπολιτικό Έργο / Ι.Μ. Χαλκίδος

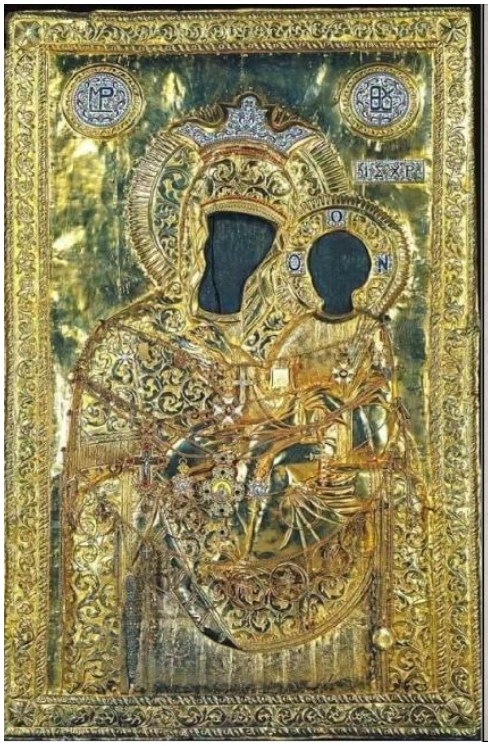

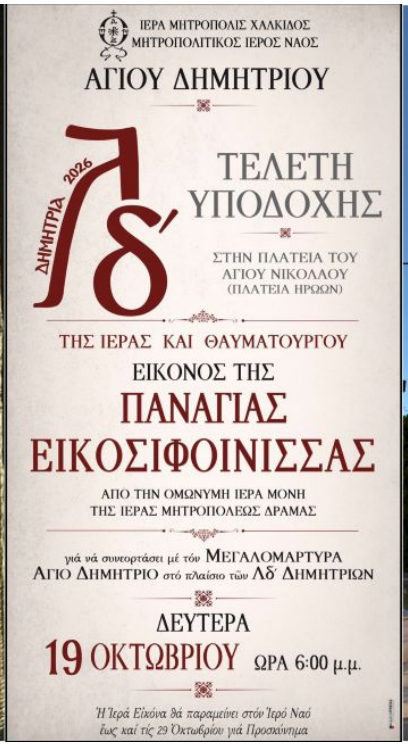



Ανακοινώνεται ότι ο Μητροπολιτικός Ιερός Ναός αγίου Δημητρίου Χαλκίδος, για τριακοστή-τέταρτη συνεχόμενη χρονιά, διοργανώνει και πρόκειται να πραγματοποιήσει λατρευτικές συνάξεις και εκδηλώσεις πολιτισμού, προς τιμήν του προστάτη και εφόρου της και μυροβλύτη αγίου, με την συμπαρουσία και τον συνεορτασμό της Υπεραγίας Θεοτόκου.

Τα τριακοστά-τέταρτα «ΔΗΜΗΤΡΙΑ» πρόκειται, συν Θεώ, να αρχίσουν τη Δευτέρα, 19 Οκτωβρίου 2026, με την υποδοχή της ιεράς και θαυματουργού εικόνας της Παναγίας «Εικοσιφοίνισσας», η οποία φυλάσσεται, ως εφέστιος εικόνα στην ομώνυμη παλαιά και ιστορική Ιερά Μονή της Ιεράς Μητροπόλεως Δράμα.

Το πλήρες πρόγραμμα των ΛΔ΄ ΔΗΜΗΤΡΙΩΝ στη Χαλκίδα έχει ως εξής:

Κυριακή 18 Οκτωβρίου 2026, ώρα 07:00 ΟΡΘΡΟΣ & Θ. ΛΕΙΤΟΥΡΓΙΑ, υπέρ υγείας & ενδυναμώσεως των Ιατρών της πόλεώς μας, επί τη μνήμη του προστάτου αυτών

Ευαγγελιστού Λουκά, ιερουργούντος του Σεβασμιωτάτου Ποιμενάρχου, Μητροπολίτου Χαλκίδος κ. Χρυσοστόμου. Θα ψάλλουν χοροί Ιεροψαλτών με την διεύθυνση του Πρωτοψάλτου κ. Γεωργίου Καραγκούνη και του Λαμπαδαρίου κ. Ιωάννου Δέδε.

Δευτέρα 19 Οκτωβρίου 2026, ώρα 18:00 Υποδοχή της Ιεράς Εικόνος της Παναγίας ΕΙΚΟΣΙΦΟΙΝΙΣΣΗΣ, από την ομώνυμη Ιερά Μονή της Ιεράς Μητροπόλεως Δράμας, στην πλατεία Ηρώων του Αγίου Νικολάου.

Απόδοση τιμών και Δέηση.

Προσφώνηση υπό του Σεβασμιωτάτου Ποιμενάρχου, Μητροπολίτου Χαλκίδος κ. Χρυσοστόμου.

Λιτανευτική άφιξη της Ιεράς πομπής στον Μητροπολιτικό Ι. Ναό.

Ιερά Παράκληση προς την Παναγία.

Τρίτη 20 Οκτωβρίου 2026, ώρα 07:00 ΟΡΘΡΟΣ & Θ. ΛΕΙΤΟΥΡΓΙΑ, ιερουργούντος του Πανοσιολογιωτάτου αρχιμ. Μεθοδίου Φουντούλη, Εφημερίου Ι. Ν. Παναγίας Φανερωμένης Ν. Αρτάκης. Θα ψάλλει χορός Ιεροψαλτών με την διεύθυνση του κ. Αθανασίου Τριανταφύλλου.

Ώρα 11:00 Επίσημη Δοξολογία για την Εορτή του Προστάτου των Ελληνικών Σωμάτων Ασφαλείας Αγίου Αρτεμίου, χοροστατούντος του Σεβασμιωτάτου Ποιμενάρχου, Μητροπολίτου Χαλκίδος κ. Χρυσοστόμου.

Ώρα 18:00 ΕΣΠΕΡΙΝΟΣ & ΠΑΡΑΚΛΗΣΗ προς τιμήν της Παναγίας μας, προεξάρχοντος του Πανοσιολογιωτάτου αρχιμ. Θεοφυλάκτου Τσαγκάρη, Αρχιερατικού Επιτρόπου Χαλκίδος. Θα ψάλλει χορός Ιεροψαλτών με την διεύθυνση του κ. Ιωάννου Τεβεκέλη.

Τετάρτη 21 Οκτωβρίου 2026, ώρα 07:00 ΟΡΘΡΟΣ & Θ. ΛΕΙΤΟΥΡΓΙΑ, ιερουργούντος του Αιδεσιμολογιωτάτου πρωτ. Στυλιανού Πεταχτή, Εφημερίου Ι. Ν. Αγίου Δημητρίου Καδδίου. Θα ψάλλει χορός Ιεροψαλτών με την διεύθυνση του κ. Κυριάκου Ναούμ.

Ώρα 18:00 ΕΣΠΕΡΙΝΟΣ & ΙΕΡΟ ΕΥΧΕΛΑΙΟ, προεξάρχοντος του Πανοσιολογιωτάτου αρχιμ. Νικοδήμου Πόγκα, Πρωτοσυγκέλλου Ι. Μητροπόλεως Καρυστίας και Σκύρου. Θα ψάλλει χορός Ιεροψαλτών με την διεύθυνση του κ. Γεωργίου Αλεξίου.

Πέμπτη 22 Οκτωβρίου 2026, ώρα 07:00 ΟΡΘΡΟΣ & Θ. ΛΕΙΤΟΥΡΓΙΑ, ιερουργούντος του Αιδεσιμολογιωτάτου πρωτ. Σταύρου Καλαφάτη, Εφημερίου Ι. Ν.

Αγίας Παρασκευής, Πολιούχου Χαλκίδος. Θα ψάλλει χορός Ιεροψαλτών με την διεύθυνση του κ. Ελευθερίου Πνευματικού.

Ώρα 20:00 ΙΕΡΑ ΑΓΡΥΠΝΙΑ στην οποία θα τελεσθεί η αρχαιοπρεπής Θεία Λειτουργία του Αγίου Ιακώβου του Αδελφοθέου, στην οποία θα προστεί ο Σεβασμιώτατος Ποιμενάρχης, Μητροπολίτης Χαλκίδος κ. Χρυσόστομος.

Παρασκευή 23 Οκτωβρίου 2026, ώρα 07:00 ΟΡΘΡΟΣ & Θ. ΛΕΙΤΟΥΡΓΙΑ, ιερουργούντος του Αιδεσιμολογιωτάτου πρωτ. Ιωάννου Μπαραμπούτη, Εφημερίου Ι. Ν. Ευαγγελισμού της Θεοτόκου Αμαρύνθου. Θα ψάλλει χορός Ιεροψαλτών με την διεύθυνση του κ. Θεοδώρου Κοκκορίκου.

Ώρα 18:00 ΕΣΠΕΡΙΝΟΣ & ΕΓΚΩΜΙΑ προς τιμήν του Αγίου Δημητρίου, προεξάρχοντος του Πανοσολογιωτάτου αρχιμ. Δανιήλ Στέφα, Προϊσταμένου Ι. Ν Αγίων Θεοδώρων Θηβών. Θα ψάλλει χορός Ιεροψαλτών με την διεύθυνση του κ. Ηλία Φροσυνού.

Σάββατο 24 Οκτωβρίου 2026, ώρα 07:00 ΟΡΘΡΟΣ & Θ. ΛΕΙΤΟΥΡΓΙΑ, ιερουργούντος του Πανοσολογιωτάτου αρχιμ. Συμεών Ηλιοδρομίτη, Προϊσταμένου Ι. Ν Αγίας Παρασκευής, Πολιούχου Χαλκίδος. Θα ψάλλει χορός Ιεροψαλτών με την διεύθυνση του κ. Θεοδοσίου Στεργιόπουλου.

Ώρα 18 : 00 ΕΣΠΕΡΙΝΟΣ & ΠΑΡΑΚΛΗΣΗ προς τιμήν της Παναγίας μας, προεξάρχοντος του Πανοσιολογιωτάτου αρχιμ. Ευγενίου Τσάλλα, Εφημερίου Ι. Ν. Αγ. Δώδεκα Αποστόλων Ν. Αρτάκης. Θα ψάλλει χορός Ιεροψαλτών με την διεύθυνση του κ. Γεωργίου Χαλδούπη.

Κυριακή 25 Οκτωβρίου 2026, ώρα 07:00 ΟΡΘΡΟΣ & Θ. ΛΕΙΤΟΥΡΓΙΑ, ιερουργούντος του Πανοσιολογιωτάτου Αρχιμ. Τιμοθέου Μπαϊμπάκη, Ιεροκήρυκος της Ι. Μητροπόλεως Χαλκίδος.

Ώρα 18:30 ΜΕΓΑΣ ΠΑΝΗΓΥΡΙΚΟΣ ΑΡΧΙΕΡΑΤΙΚΟΣ ΕΣΠΕΡΙΝΟΣ, χοροστατούντος του Θεοφιλεστάτου Επισκόπου Σκοπέλου κ. Νικοδήμου. θα ψάλλουν χοροί Ιεροψαλτών με την διεύθυνση του Πρωτοψάλτου κ. Γεωργίου Καραγκούνη και του Λαμπαδαρίου κ. Ιωάννου Δέδε.

Δευτέρα 26 Οκτωβρίου 2026, ώρα 07:00 ΟΡΘΡΟΣ & ΑΡΧΙΕΡΑΤΙΚΗ Θ. ΛΕΙΤΟΥΡΓΙΑ, ιερουργούντος του Θεοφιλεστάτου Επισκόπου Σκοπέλου κ. Νικοδήμου. Θα ψάλλουν χοροί Ιεροψαλτών με την διεύθυνση του Πρωτοψάλτου κ. Γεωργίου Καραγκούνη και του Λαμπαδαρίου κ. Ιωάννου Δέδε.

Ώρα 18:00 ΕΣΠΕΡΙΝΟΣ και ΚΤΙΤΟΡΙΚΟ ΜΝΗΜΟΣΥΝΟ, προεξάρχοντος του

Πανοσιολογιωτάτου αρχιμ. Χριστοφόρου Παπαθανασίου, Εφημέριου Ι. Μονής Αγίου Γεωργίου «ΑΡΜΑ». Θα ψάλλει χορός Ιεροψαλτών με την διεύθυνση του κ. Κυριάκου Στάντζου.

Τρίτη 27 Οκτωβρίου 2026, ώρα 07:00 ΟΡΘΡΟΣ & Θ. ΛΕΙΤΟΥΡΓΙΑ, ΚΤΙΤΟΡΙΚΟ ΜΝΗΜΟΣΥΝΟ, προεξάρχοντος του Πανοσιολογιωτάτου αρχιμ. Δαμασκηνού Παπακωνσταντίνου, Εφημερίου Ι. Ν. Ευβοέων Αγίων Χαλκίδος. θα ψάλλει χορός Ιεροψαλτών με την διεύθυνση του Γεωργίου Ζαζιά.

Ώρα 20:00 ΙΕΡΑ ΑΓΡΥΠΝΙΑ προς τιμήν της Ελευθερωτρίας Θεομήτορος, ιερουργούντος του Πανοσιολογιωτάτου αρχιμ. Αλεξίου Γιαννού, Ηγουμένου Ι. Μονής Αστερίου. Θα ψάλλει χορός Ιεροψαλτών με την διεύθυνση του κ. Ιωάννου Παπασωτηρίου.

Τετάρτη 28 Οκτωβρίου 2026, ώρα 07:00 ΟΡΘΡΟΣ & Θ. ΛΕΙΤΟΥΡΓΙΑ, ιερουργούντος του Αιδεσιμολογιωτάτου πρωτ. Εμμανουήλ Νταλλαρή, Εφημερίου Ι. Ν. Παμμεγίστων Ταξιαρχών Χαλκίδος. Θα ψάλλει χορός Ιεροψαλτών με την διεύθυνση του κ. Νικολάου Δημητρίου.

Ώρα 18:00 ΕΣΠΕΡΙΝΟΣ & ΠΑΡΑΚΛΗΣΗ προς τιμήν της Παναγίας μας, προεξάρχοντος του Πανοσιολογιωτάτου αρχιμ. Χριστοδούλου Μάνια, Εφημερίου Ι. Ν. Αγίου Νεκταρίου Χαλκίδος. Θα ψάλλει χορός Ιεροψαλτών με την διεύθυνση του κ. Γεωργίου Παπασωτηρίου.

Πέμπτη 29 Οκτωβρίου 2026, ώρα 07:00 ΟΡΘΡΟΣ & Θ. ΛΕΙΤΟΥΡΓΙΑ, ιερουργούντος του Αιδεσιμολογιωτάτου πρωτ. Δημητρίου Αργύρη, Εφημερίου Ι. Ν. Αγ. Νικολάου Άνω Βάθειας. Θα ψάλλει χορός Ιεροψαλτών με την διεύθυνση του κ. Ιωάννη Μπατζάκη.

Ώρα 9:00 Αναχώρηση Ιεράς Εικόνος για την Ιερά Μονή.

ΙΕΡΑ ΜΗΤΡΟΠΟΛΙΣ ΧΑΛΚΙΔΟΣ
ΜΗΤΡΟΠΟΛΙΤΙΚΟΣ ΙΕΡΟΣ ΝΑΟΣ

ΑΓΙΟΥ ΔΗΜΗΤΡΙΟΥ

ΥΠΟΔΟΧΗ ΤΗΣ ΙΕΡΑΣ & ΘΑΥΜΑΤΟΥΡΓΟΥ ΕΙΚΟΝΟΣ ΤΗΣ

ΠΑΝΑΓΙΑΣ ΕΙΚΟΣΙΦΟΙΝΙΣΣΑΣ

ΑΠΟ ΤΗΝ ΟΜΩΝΥΜΗ ΙΕΡΑ ΜΟΝΗ ΤΗΣ ΙΕΡΑΣ ΜΗΤΡΟΠΟΛΕΩΣ ΔΡΑΜΑΣ

18 - 29 ΟΚΤΩΒΡΙΟΥ 2026

Πρόγραμμα Ἱερῶν Ἀκολουθιῶν

ΚΥΡΙΑΚΗ 18 ΟΚΤΩΒΡΙΟΥ

07:00 ΟΡΘΡΟΣ & ΘΕΙΑ ΛΕΙΤΟΥΡΓΙΑ, ὑπέρ ὑγείας & ἀνδυναμώσεως τῶν Ἰατρῶν τῆς Πόλεώς μας, ἐπί τῇ μνήμῃ τοῦ προστάτου αὐτῶν Εὐαγγελιστοῦ Λουκᾶ, ἱερουργοῦντος τοῦ Σεβασμιωτάτου Ποιμενάρχου μας, Μητροπολίτου Χαλκίδος κ.κ. Χρυσοστόμου. Θά ψάλλουν χοροί Ἱεροψαλτῶν μέ τήν διεύθυνση τοῦ Πρωτοψάλτου κ. Γεωργίου Καραγκούνη καί τοῦ Λαμπαδαρίου κ. Ἰωάννου Δέδε.

ΔΕΥΤΕΡΑ 19 ΟΚΤΩΒΡΙΟΥ

18:00 **Ὑποδοχή τῆς Ἱερᾶς Εἰκόνος τῆς Παναγίας ΕΙΚΟΣΙΦΟΙΝΙΣΣΗΣ, ἀπό τήν ὁμώνυμη Ἱερά Μονή τῆς Ἱερᾶς Μητροπόλεως Δράμας, στήν πλατεία Ἡρώων τοῦ Ἁγίου Νικολάου.**
Ἀπόδοση τιμῶν καί Δέηση.
Προσφώνηση ὑπό τοῦ Σεβασμιωτάτου Ποιμενάρχου μας, Μητροπολίτου Χαλκίδος κ.κ. Χρυσοστόμου.
Λιτανευτική ἁρχή τῆς Ἱερᾶς πομπῆς στόν Μητροπολιτικό Ἱ. Ναό.
Ἱερά Παράκληση Παναγίας.

ΤΡΙΤΗ 20 ΟΚΤΩΒΡΙΟΥ

07:00 ΟΡΘΡΟΣ & ΘΕΙΑ ΛΕΙΤΟΥΡΓΙΑ, ἱερουργοῦντος τοῦ Παναοσιολογιωτάτου ἀρχιμ. Μεθοδίου Φουντούλη, Ἐφημερίου Ἱ. Ν. Παναγίας Φανερωμένης Ν. Ἀρτάκης. Θά ψάλλει χορός Ἱεροψαλτῶν μέ τήν διεύθυνση τοῦ κ. Ἀθανασίου Τρεανταφύλλου.

11:00 Ἐπίσημη Δοξολογία γιά τήν Ἑορτή τοῦ Προστάτου τῶν Ἑλληνικῶν Σωμάτων Ἀσφαλείας Ἁγίου Ἀρτεμίου, χοροστατοῦντος τοῦ Σεβασμιωτάτου Ποιμενάρχου μας, Μητροπολίτου Χαλκίδος κ. Χρυσοστόμου.

18:00 ΕΣΠΕΡΙΝΟΣ & ΠΑΡΑΚΛΗΣΗ πρός τιμήν τῆς Παναγίας μας, προεξάρχοντος τοῦ Παναοσιολογιωτάτου ἀρχιμ. Θεοφυλάκτου Τσαμάφη, Ἀρχιερατικοῦ Ἐπιτρόπου Χαλκίδος. Θά ψάλλει χορός Ἱεροψαλτῶν μέ τήν διεύθυνση τοῦ κ. Ἰωάννου Τεβεκέλη.

ΤΕΤΑΡΤΗ 21 ΟΚΤΩΒΡΙΟΥ

07:00 ΟΡΘΡΟΣ & ΘΕΙΑ ΛΕΙΤΟΥΡΓΙΑ, ἱερουργοῦντος τοῦ Αἰδεσιμολογιωτάτου Πρωτ. Στυλιανοῦ Πεταχτῆ, Ἐφημερίου Ἱ. Ν. Ἁγίου Δημητρίου Καλδίου. Θά ψάλλει χορός Ἱεροψαλτῶν μέ τήν διεύθυνση τοῦ κ. Κυριάκου Ναούμ.

18:00 ΕΣΠΕΡΙΝΟΣ & ΙΕΡΟ ΕΥΧΕΛΑΙΟ, προεξάρχοντος τοῦ Παναοσιολογιωτάτου ἀρχιμ. Νικοδήμου Πόγκα, Πρωτοσυγκέλλου Ἱ. Μητροπόλεως Καρυστίας. Θά ψάλλει χορός Ἱεροψαλτῶν μέ τήν διεύθυνση τοῦ κ. Γεωργίου Ἀλεξίου.

ΠΕΜΠΤΗ 22 ΟΚΤΩΒΡΙΟΥ

07:00 ΟΡΘΡΟΣ & ΘΕΙΑ ΛΕΙΤΟΥΡΓΙΑ, ἱερουργοῦντος τοῦ Αἰδεσιμολογιωτάτου Πρωτ. Σταύρου Καλαφάτη, Ἐφημερίου Ἱ. Ν. Ἁγίας Παρασκευῆς, Πολυτίχου Χαλκίδος. Θά ψάλλει χορός Ἱεροψαλτῶν μέ τήν διεύθυνση τοῦ κ. Ἐλευθερίου Πνευματικοῦ.

20:00 ΙΕΡΑ ΑΓΡΥΠΝΙΑ στήν ὁποία θά τελεσθεῖ ἡ ἀρχαιοπρεπής Θεία Λειτουργία τοῦ Ἁγίου Ἰακώβου τοῦ Ἀδελφοθέου στήν ὁποία θά προστεῖ ὁ Σεβασμιώτατος Ποιμενάρχης μας κ. Χρυσόστομος. Θά ψάλλουν χοροί Ἱεροψαλτῶν μέ τήν διεύθυνση τοῦ Πρωτοψάλτου κ. Γεωργίου Καραγκούνη καί τοῦ Λαμπαδαρίου κ. Ἰωάννου Δέδε.

ΣΑΒΒΑΤΟ 24 ΟΚΤΩΒΡΙΟΥ

07:00 ΟΡΘΡΟΣ & ΘΕΙΑ ΛΕΙΤΟΥΡΓΙΑ, ἱερουργοῦντος τοῦ Παναοσιολογιωτάτου ἀρχιμ. Συμεών Ἠλιοδρομίτη, Προϊσταμένου Ἱ. Ν Ἁγίας Παρασκευῆς, Πολυτίχου Χαλκίδος. Θά ψάλλει χορός Ἱεροψαλτῶν μέ τήν διεύθυνση τοῦ κ. Θεοδόση Στεργιόπουλου.

18:00 ΕΣΠΕΡΙΝΟΣ & ΠΑΡΑΚΛΗΣΗ πρός τιμήν τῆς Παναγίας μας, προεξάρχοντος τοῦ Παναοσιολογιωτάτου ἀρχιμ. Εὐγενίου Τσάλλα, Ἐφημερίου Ἱ. Ν. Δώδεκα Ἀποστόλων Ν. Ἀρτάκης. Θά ψάλλει χορός Ἱεροψαλτῶν μέ τήν διεύθυνση τοῦ κ. Γεωργίου Χαλδούπη.

ΚΥΡΙΑΚΗ 25 ΟΚΤΩΒΡΙΟΥ

07:00 ΟΡΘΡΟΣ & ΘΕΙΑ ΛΕΙΤΟΥΡΓΙΑ, ἱερουργοῦντος τοῦ Παναοσιολογιωτάτου Ἀρχιμ. Τιμοθέου Μπαμπάκη, Ἱεροκήρυκος τῆς Ἱ. Μητροπόλεως Χαλκίδος. Θά ψάλλουν χοροί Ἱεροψαλτῶν μέ τήν διεύθυνση τοῦ Πρωτοψάλτου κ. Γεωργίου Καραγκούνη καί τοῦ Λαμπαδαρίου κ. Ἰωάννου Δέδε.

18:30 ΜΕΓΑΣ ΠΑΝΗΓΥΡΙΚΟΣ ΑΡΧΙΕΡΑΤΙΚΟΣ ΕΣΠΕΡΙΝΟΣ, χοροστατοῦντος τοῦ Θεοφιλεστάτου Ἐπισκόπου Σκοπέλου κ. Νικοδήμου. Θά ψάλλουν χοροί Ἱεροψαλτῶν μέ τήν διεύθυνση τοῦ Πρωτοψάλτου κ. Γεωργίου Καραγκούνη καί τοῦ Λαμπαδαρίου κ. Ἰωάννου Δέδε.

ΔΕΥΤΕΡΑ 26

07:00 ΟΡΘΡΟΣ & ΑΡΧΙΕΡΑΤΙΚΗ ΘΕΙΑ ΛΕΙΤΟΥΡΓΙΑ, ἱερουργοῦντος τοῦ Θεοφιλεστάτου Ἐπισκόπου Σκοπέλου κ. Νικοδήμου. Θά ψάλλουν χοροί Ἱεροψαλτῶν μέ τήν διεύθυνση τοῦ Πρωτοψάλτου κ. Γεωργίου Καραγκούνη καί τοῦ Λαμπαδαρίου κ. Ἰωάννου Δέδε.

18:00 ΕΣΠΕΡΙΝΟΣ ΚΑΙ ΚΤΙΤΟΡΙΚΟ ΜΝΗΜΟΣΥΝΟ, προεξάρχοντος τοῦ Παναοσιολογιωτάτου ἀρχιμ. Χριστοφόρου Παπαθανασίου, Ἐφημερίου Ἱ. Μονῆς Ἁγίου Γεωργίου Ἀρμᾶ. Θά ψάλλει χορός Ἱεροψαλτῶν μέ τήν διεύθυνση τοῦ κ. Κυριάκου Στάντζου.

ΤΡΙΤΗ 27 ΟΚΤΩΒΡΙΟΥ

07:00 ΟΡΘΡΟΣ & ΘΕΙΑ ΛΕΙΤΟΥΡΓΙΑ, ΚΤΙΤΟΡΙΚΟ ΜΝΗΜΟΣΥΝΟ, προεξάρχοντος τοῦ Παναοσιολογιωτάτου ἀρχιμ. Λαμασκηνοῦ Παπακωνσταντίνου, Ἐφημερίου Ἱ. Ν. Εὐβοέων Ἁγίων Χαλκίδος. Θά ψάλλει χορός Ἱεροψαλτῶν μέ τήν διεύθυνση τοῦ Γεωργίου Ζαΐρη.

20:00 ΙΕΡΑ ΑΓΡΥΠΝΙΑ πρός τιμήν τῆς Ἐλευθερωτρίας Θεομήτορος, ἱερουργοῦντος τοῦ Παναοσιολογιωτάτου ἀρχιμ. Ἀλεξίου Γιαννοῦ, Ἡγουμένου Ἱ. Μονῆς Ἀστρίου. Θά ψάλλει χορός Ἱεροψαλτῶν μέ τήν διεύθυνση τοῦ κ. Ἰωάννου Παπασωτηρίου.

ΤΕΤΑΡΤΗ 28 ΟΚΤΩΒΡΙΟΥ

07:00 ΟΡΘΡΟΣ & ΘΕΙΑ ΛΕΙΤΟΥΡΓΙΑ, ἱερουργοῦντος τοῦ Αἰδεσιμολογιωτάτου Πρωτ. Ἐμμανουήλ Νταλλαρῆ, Ἐφημερίου Ἱ. Ν. Παμ. Ταξιαρχῶν Χαλκίδος. Θά ψάλλει χορός Ἱεροψαλτῶν μέ τήν διεύθυνση τοῦ κ. Νικολάου Δημητρίου.

18:00 ΕΣΠΕΡΙΝΟΣ & ΠΑΡΑΚΛΗΣΗ πρός τιμήν τῆς Παναγίας μας, προεξάρχοντος τοῦ Παναοσιολογιωτάτου ἀρχιμ. Χριστοδούλου Μάνια, Ἐφημερίου Ἱ. Ν. Ἁγίου Νεκταρίου Χαλκίδος. Θά ψάλλει χορός Ἱεροψαλτῶν μέ τήν διεύθυνση τοῦ κ. Γεωργίου Παπασωτηρίου.