14/08/2020

“Αττίλας 2” – Η τελευταία πράξη της Κυπριακής Τραγωδίας

/ Ιστορία - Εθνικά Θέματα

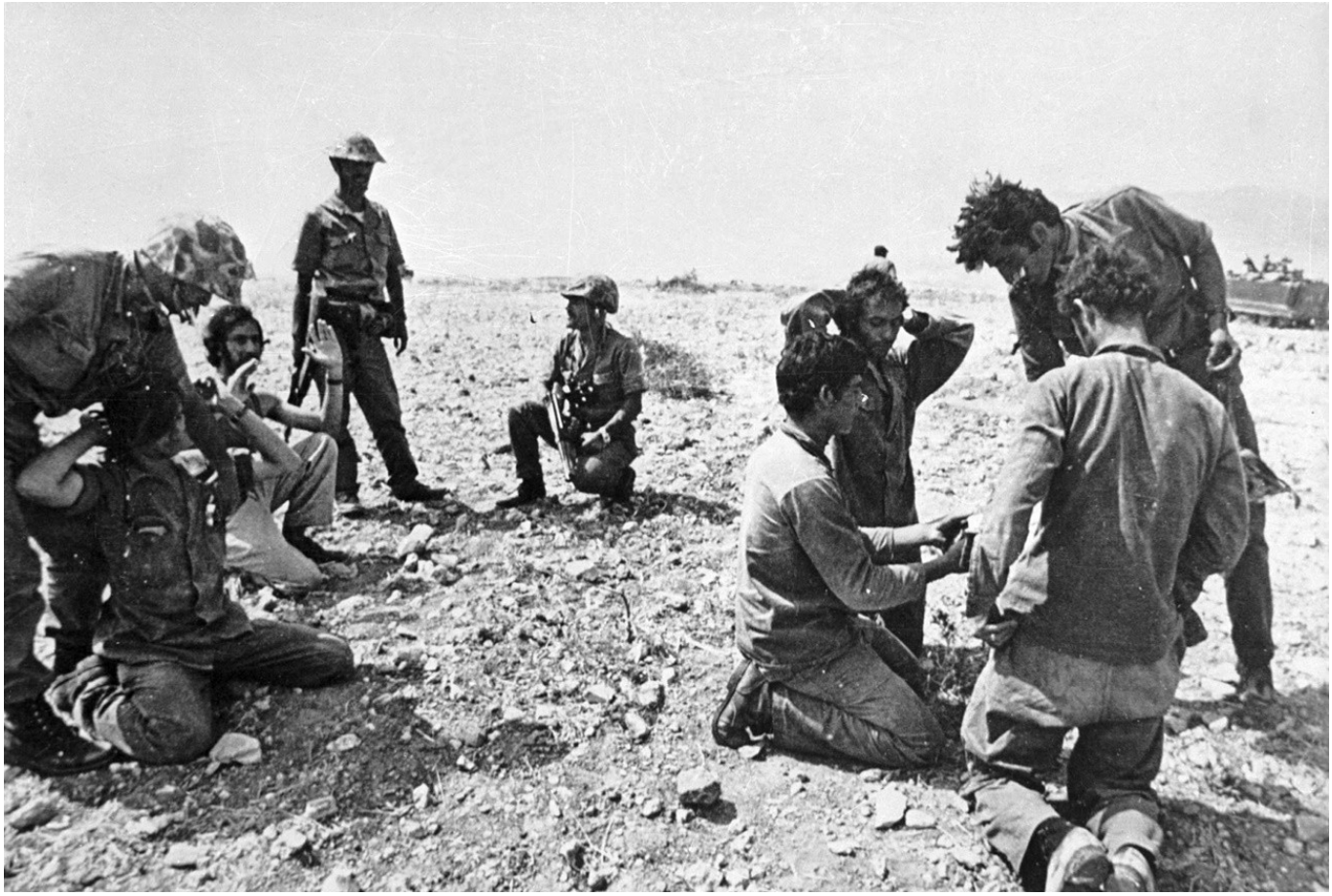

Στις 14 Αυγούστου του 1974 ξεκινάει η δεύτερη Τουρκική εισβολή στην Κύπρο που θα μείνει στην ιστορία ως «Αττίλας 2». Μετά την πρώτη εισβολή στη Κύπρο (Αττίλας 1) και την απόφαση για κατάπαυση του πυρός, το Κυπριακό ζήτημα εξελίσσεται σε ένα διπλωματικό πεδίο.

Ηταν λίγο μετά τις 4:30 τα ξημερώματα, της 14ης Αυγούστου του 1975, όταν, μετά την κατάρρευση των συνομιλιών της Γενεύης, τα τουρκικά στρατεύματα εξαπέλυσαν τη δεύτερη βάρβαρη επίθεση, η οποία διήρκεσε τρεις ημέρες. Ο απολογισμός ήταν να καταλάβουν το 36,2% των εδαφών της Κύπρου -μεταξύ αυτών την Αμμόχωστο, την Καρπασία και τη Μόρφου- και να εκτοπίσουν 120.000 Κύπριους.
Η 14η Αυγούστου σηματοδοτεί την ολοκλήρωση του εγκλήματος της Τουρκίας σε βάρος της Κύπρου και του Ελληνισμού.

Οι Τούρκοι από τον «Αττίλα 1» κατέχουν περίπου το 8% του κυπριακού εδάφους. Έχοντας στο μυαλό τους τη δεύτερη εισβολή έχουν συγκεντρώσει στο νησί 40.000 στρατιώτες, 300 άρματα μάχης και 1.000 οχήματα μεταφοράς προσωπικού. Επιπλέον η ισχυρή Τουρκική αεροπορία δίνει ένα ολοκληρωτικό στρατιωτικό πλεονέκτημα.

Στις 14 Αυγούστου, λίγο πριν ξημερώσει περίπου στις 5.15 ο πρωθυπουργός Κωνσταντίνος Καραμανλής ειδοποιείται ότι στην Κύπρο έχει αρχίσει ο «Αττίλας 2». Ο Καραμανλής γνωρίζει την αδυναμία της Ελλάδας να υπερασπιστεί στρατιωτικά την Κύπρο. Μόνη κίνηση αντίδρασής που ήλπιζε ότι θα λειτουργήσει ως μοχλός πίεσης αλλά και ταυτόχρονα εξέφραζε την απογοήτευσή του για την στάση που κράτησαν οι Αμερικανοί και η Βορειοαντλαντική Συμμαχία στις διαπραγματεύσεις ήταν να αποχωρήσει από το ΝΑΤΟ.

«Ο πρωθυπουργός Κ. Καραμανλής έδωσεν εντολήν όπως αι ελληνικαί ένοπλαι δυνάμεις αποσυρθούν από την συμμαχίαν του ΝΑΤΟ. Η Ελλάς θέλει παραμείνει μέλος της συμμαχίας μόνον ως προς το πολιτικό μέρος αυτής» ανέφερε η ανακοίνωση. Τα γεγονότα εκτυλίχθηκαν με πολύ γρήγορο ρυθμό. Με την Ελλάδα σε ρόλο παρατηρητή, η Κύπρος αφήνεται στο έλεος των τουρκικών διαθέσεων. Ο Τούρκοι προελαύνουν για δύο ημέρες, μέχρι να αποφασισθεί η κατάπαυση του πυρός (16 Αυγούστου).

Η Τουρκική αεροπορία βομβαρδίζει Λευκωσία, Αμμόχωστο και άλλες περιοχές. Τουρκικά άρματα και ισχυρές δυνάμεις πεζικού αρχίζουν να κινούνται από Λευκωσία προς Αμμόχωστο, στα ανατολικά, και προς Λεύκα-Λιμνίτη, στα δυτικά.

Στις 15 Αυγούστου, οι ορδές του «Αττίλα» μπαίνουν στην Αμμόχωστο. Στις 16 Αυγούστου καταλαμβάνεται η Μόρφου και ο «Αττίλας 2» ολοκληρώνεται. Μέσα σε 48 ώρες οι Τούρκοι παίρνουν στην κατοχή τους το 36,4% του νησιού, εξοντώνοντας περίπου 3.500 Ελληνοκύπριους και προκαλώντας 200.000 πρόσφυγες. Ταυτόχρονα δημιουργείται και η τελική γραμμή του «αίσχους» που μέχρι σήμερα κρατάει διχοτομημένη την Κύπρο.