05/03/2021

زار بطريرك انطاكية وسائر المشرق البطريرك يوحنا العاشر، المتروبوليت الياس عوده في دار مطرانية بيروت في الأشرفية، حيث استقبله مع كهنة الأبرشية



قبل ظهر اليوم الجمعة ٥ آذار ٢٠٢١، قام غبطة أبينا البطريرك يوحنا العاشر بزيارة سيادة المتروبوليت الياس في دار مطرانية بيروت في الأشرفية، حيث استقبله سيادته مع كهنة الأبرشية. وقد ناقش غبطته مع المطران الياس أموراً

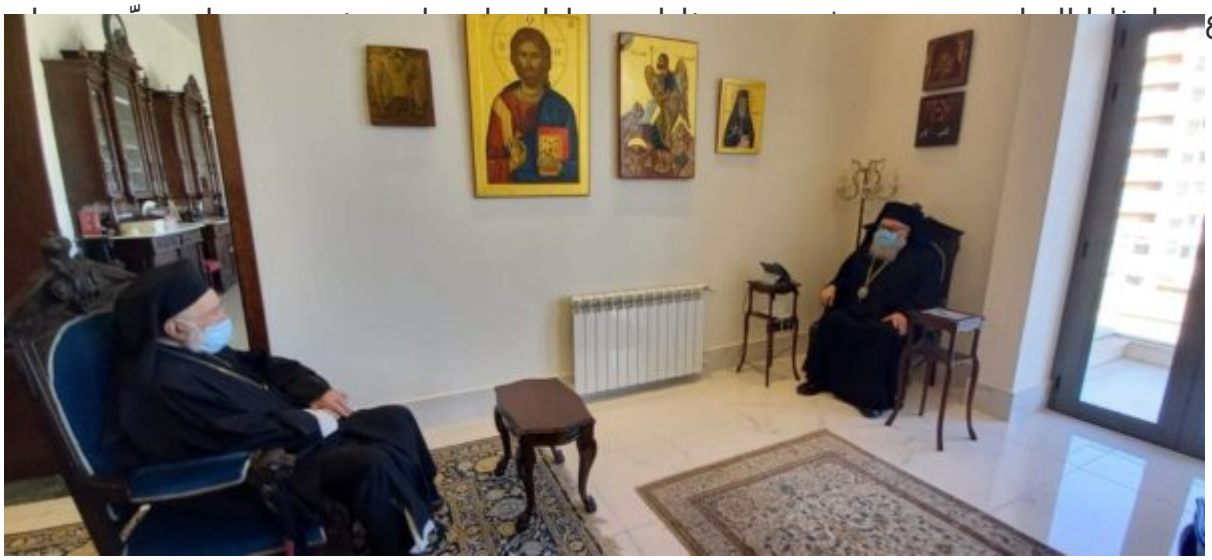

اعتباطاً

البلمند.























Orthodox Archdiocese Of Beirut