09/11/2021

بمناسبة عيد القديس نكتاريوس 9 نوفمبر

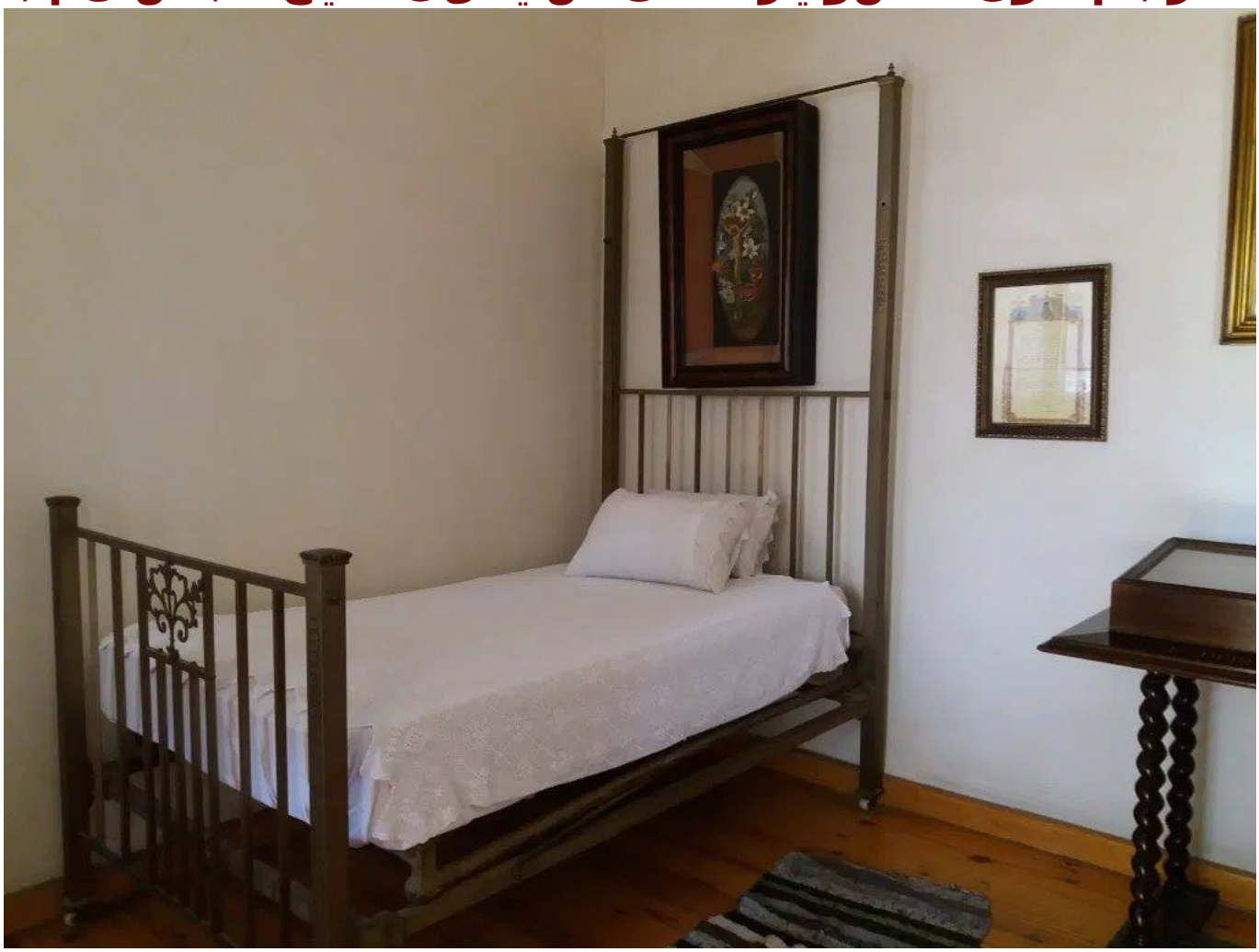

المقر الذي عاش فيه القديس نكتاريوس عندما كان اسقفاً في البطريركية باللمقر البطريركي في منطقة الحمزاوي بالقرب من جامع الأزهر بالقاهرة. وبعض المخطوطات المكتوبة بيد القديس. والكنيسة التي تم إنشائها كنيسة على اسم القديس نكتاريوس أسفل مقر إقامة القديس. ورفاة القديس نكتاريوس في كاتدرائية القديس نيقولاوس في المقر البطريركي بالقاهرة.

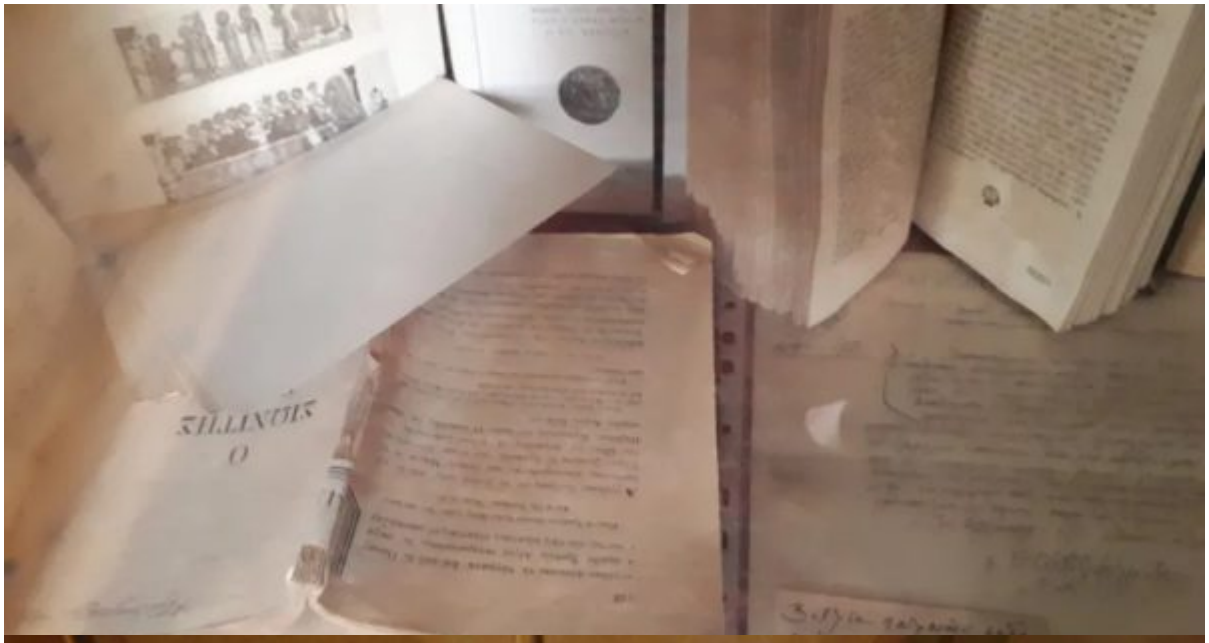





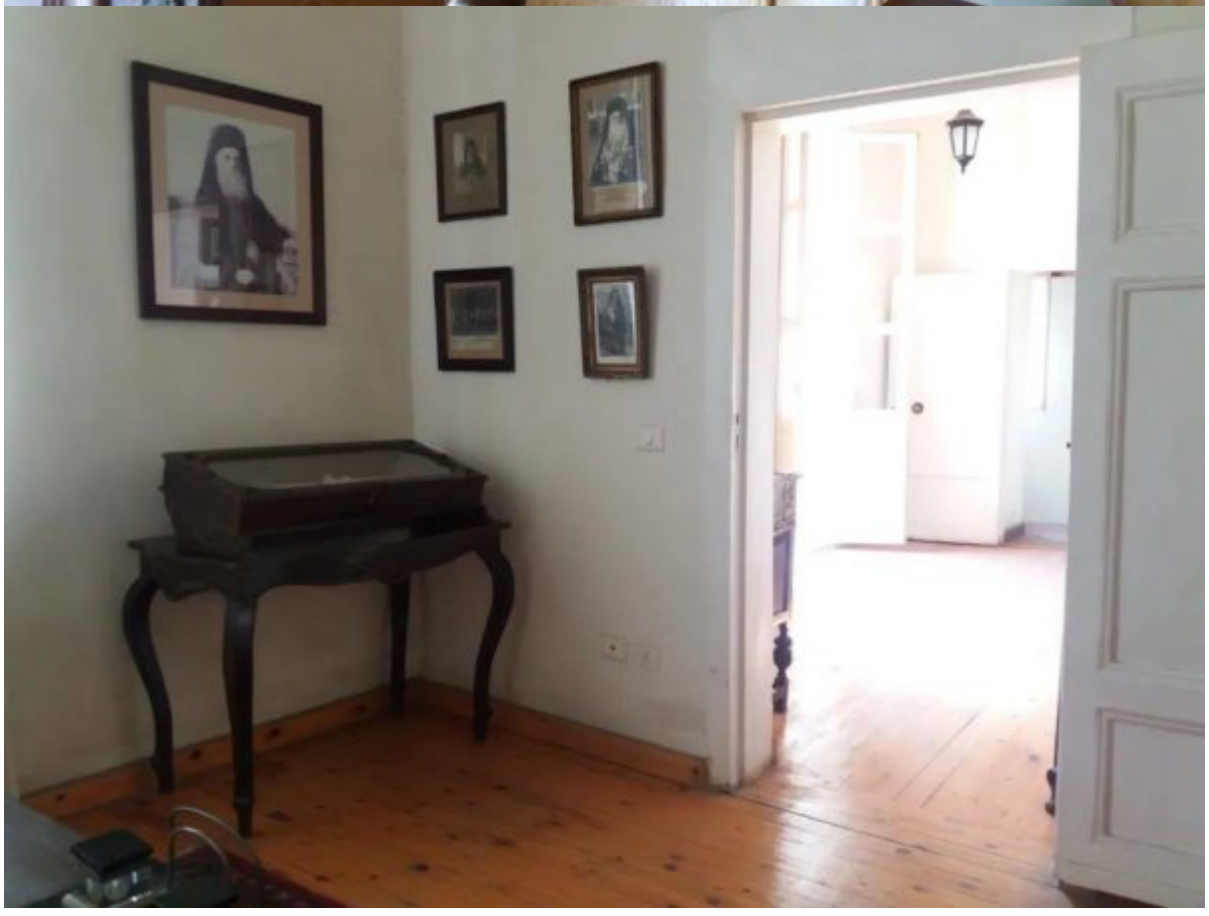



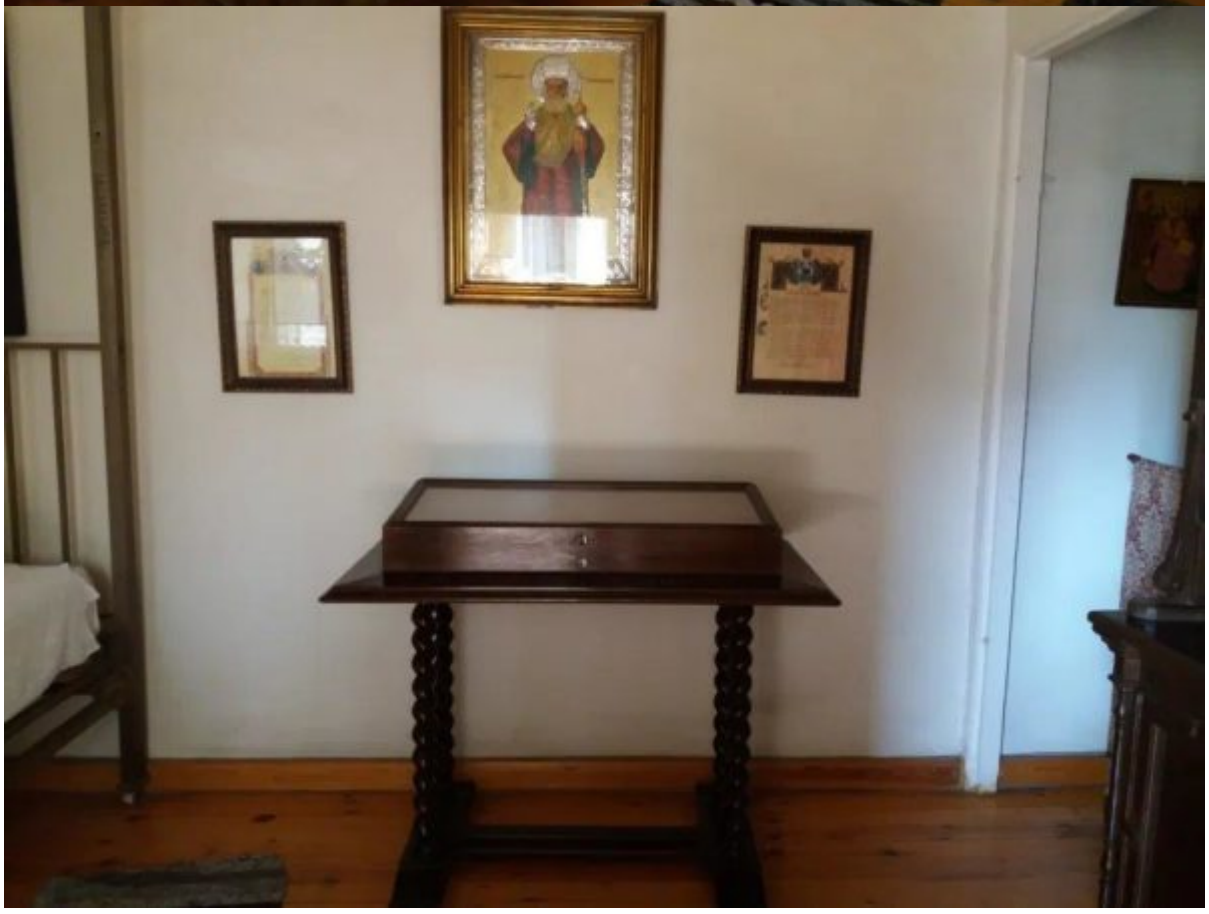



مطرانية إرموبوليس (طنطا) مصر